

SUPERFICIES PLANTA CUBIERTA
BALANSA 2331 m²

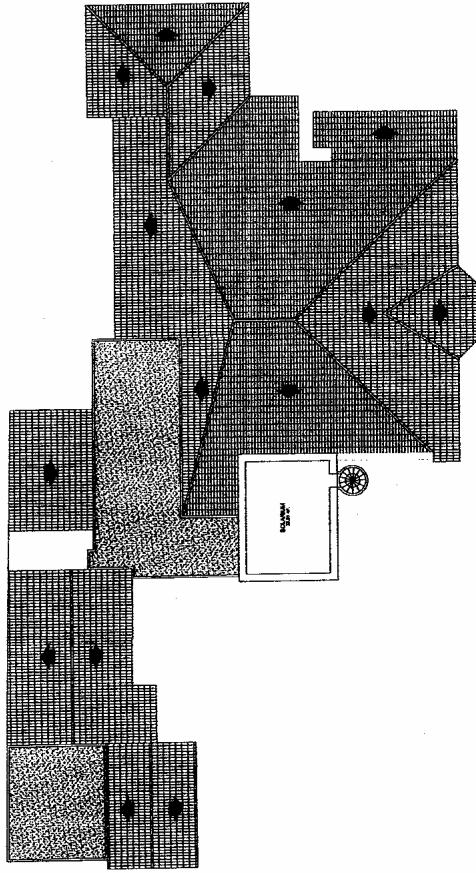

LEVANTAMIENTO DE PLANOS TORRE MONTE (VII)

PETICIONARIO: TORRE REY, JUANME, S.L.

SITUACION: BARRIO "SAN FRANCISCO" (SAN VICENTE)

PROYECTANTE: INGENIERIA Y ARQUITECTURA JUAN VICENTE AGUILAR

PROYECTO: PLANOS DE OBRAS DE RECONSTRUCCION TORRE MONTE

PROYECTADO POR: JUAN VICENTE AGUILAR

PROYECTADO EN: 15/03/2017

PROYECTADO EN: 15/03/2017

PROYECTADO EN: 15/03/2017

PROYECTADO EN: 15/03/2017

PROYECTADO EN: 15/03/2017

PROYECTADO EN: 15/03/2017

ESCALA 1/100

PROYECTO	FECHA	ESTADO
PROYECTO	FECHA	ESTADO
PROYECTO	FECHA	ESTADO
PROYECTO	FECHA	ESTADO

6

PLANO: PLANTA CUBIERTA

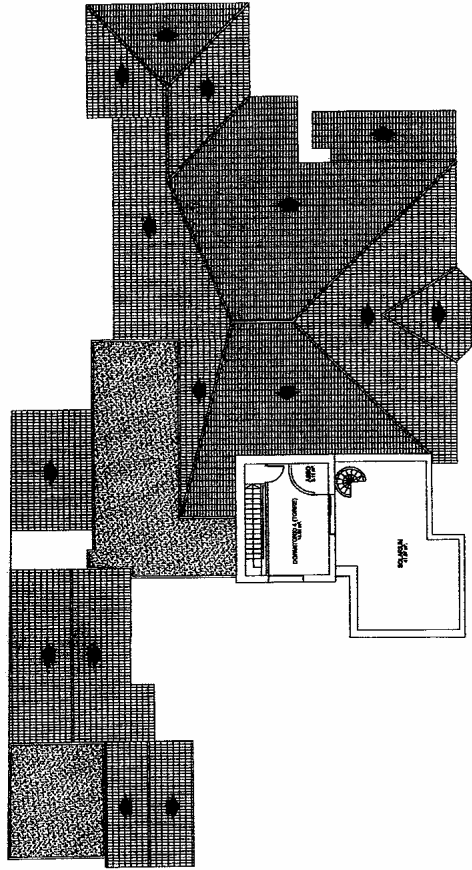

SUPERFICIES PLANTA SEGUNDA	
CONCRETO (TUBOS)	1.70
ALICATADO	1.00
TOTAL	2.70 m ²

LEVANTAMIENTO DE PLANOS TORRE SACHE (VALLE TURBESCA)

PETICIONARIO: TORRE SACHE S.R.L.
 SITUACION: SAN MARTIN DE PORRES, COMUNIDAD LOMA VERDE (CANTON)
 SAN MARTIN DE PORRES, VALLE DE LOS RIOS

Area: 1.70 m² (TUBOS) + 1.00 m² (ALICATADO) = 2.70 m²

Fecha: 11/08
 Escala: 1:100

PLANO: 5 PLANTA SEGUNDA

San Vicente Andino
 Ingeniero Técnico Superior

SUPERFICIES PLANTA BAJA	
ANEXOS/LIBRERÍA	78.84 M ²
PATIO	8.44 M ²
COCINA 1	15.39 M ²
COCINA 2	16.89 M ²
JARDINERA 1	9.70 M ²
JARDINERA 2	3.89 M ²
PASEO 1	24.27 M ²
PASEO 2	14.44 M ²
HALL	28.39 M ²
RECEPCION	27.09 M ²
COMEDOR	17.79 M ²
COMEDOR INVIerno	22.48 M ²
ASEO 1	2.78 M ²
ASEO 2	2.78 M ²
GUARDIA ELÉCTRICO	4.44 M ²
SALA REUNIONES	32.24 M ²
RECORRIDOR	22.10 M ²
DORMITORIO 2 ZONA A	21.80 M ²
DORMITORIO 1	14.89 M ²
ALMACEN	22.88 M ²
BALCON	41.24 M ²
COMEDOR	14.44 M ²
COMEDOR PERSONAL	18.11 M ²
TOTAL	474.51 M ²

LEVANTAMIENTO DE PLANOS TORRE IAGME (NULA TURBICA)

PETICIONARIO: TORRE IAGME, S.L.

SITUACION: CALLE SAN VICENTE ABAULLO, 08

PROYECTANTE: INGENIERIA LOMA HERMOSA

Avda. de San Vicente Abaulló, 08002 (Barcelona)

Tel: 93 55 11 00 00 (ext. 2000)

Correo: info@loma.com

Fecha: 27/10/2008

Escala: 1:100

Plano: 3

PLANTA BAJA

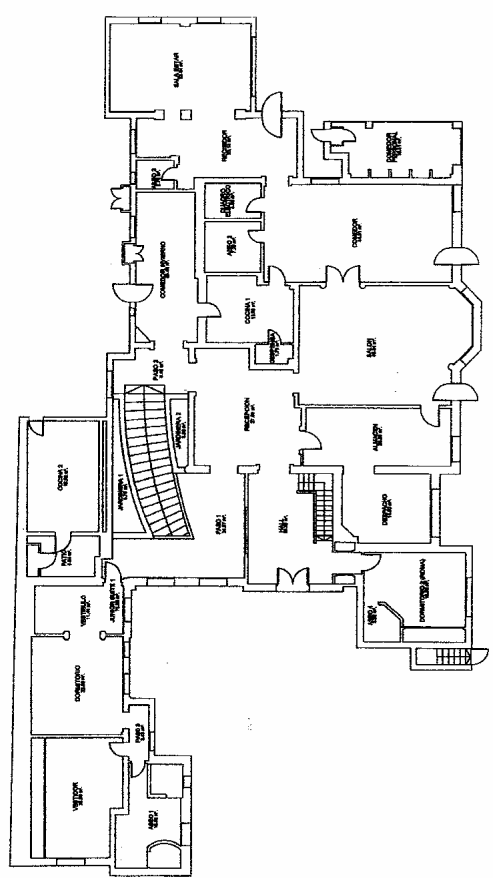

3

PLANO

PLANTA BAJA

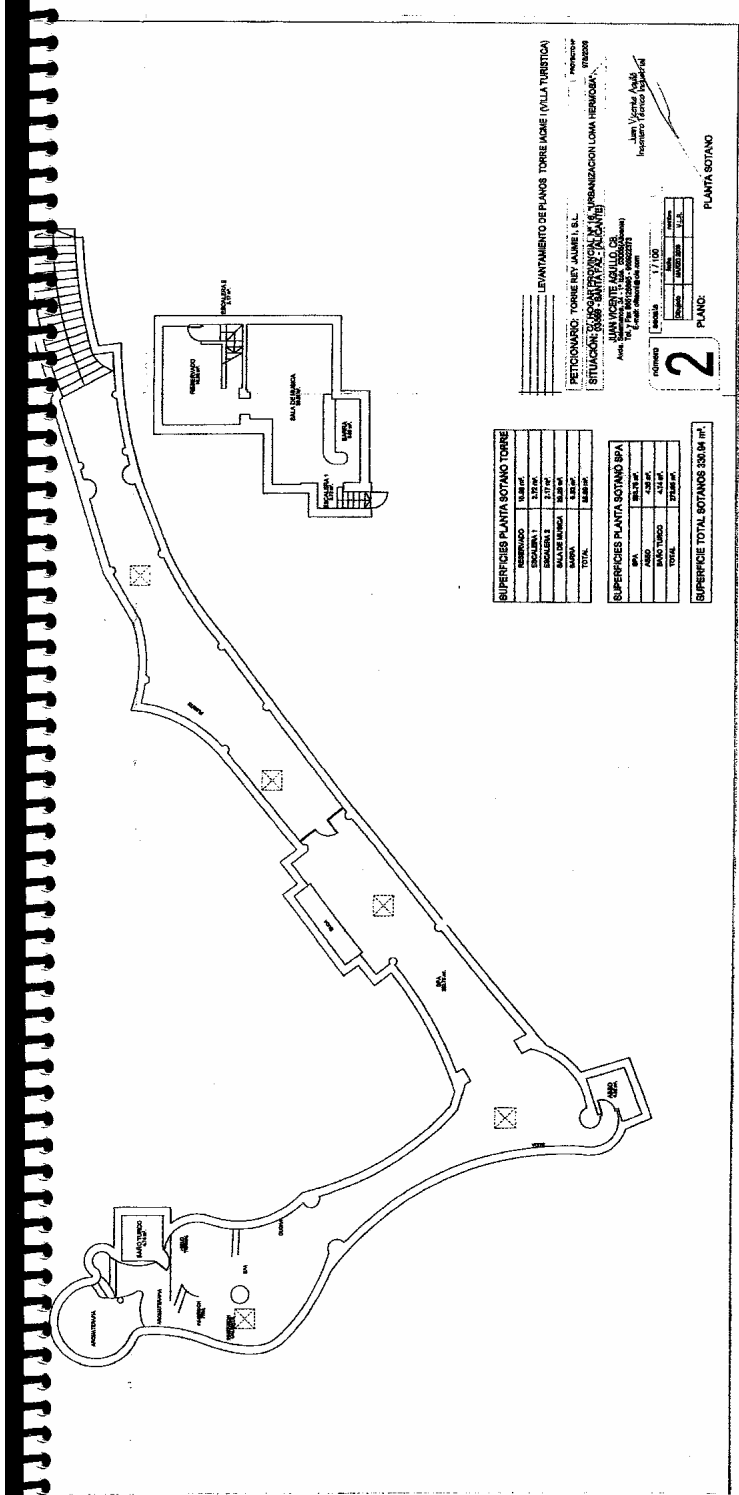

SUPERFICIES PLANTA SOTANO TORRE

RECORRIDO	5.08 M ²
SALA DE REUNIONES	3.72 M ²
SALA DE REUNIONES	2.17 M ²
SALA DE REUNIONES	28.83 M ²
SALA DE REUNIONES	28.83 M ²
TOTAL	68.63 M ²

SUPERFICIES PLANTA SOTANO SPA

SPA	83.23 M ²
BAÑO	4.28 M ²
BAÑO TIPO	4.28 M ²
TOTAL	91.79 M ²

SUPERFICIE TOTAL SOTANOS 350.04 M² IC.

LEVANTAMIENTO DE PLANOS TORRE ADME (VILLA TURISTICA)

PETICIONARIO: TORRE DEL ALBA, S.L.

SITUACION: CARRETERA SAN CARLOS - PALANCA, ORGANIZACION LOMA HERMOSA, 028200

PROYECTO: PLAN DE SOTANOS

PROYECTANTE: JUAN VICENTE ABULLO, C.B.

PROYECTANTE: Ing. J. M. RODRIGUEZ (0002273)

PROYECTANTE: Juan Vicente Abullo
Ingeniero (0002273)

FECHA: 7/1/00

ESCALA: 1:500

PLANTA SOTANO

2

PUNTO:

NO.	1	2	3	4	5
COORDENADAS	1000000	1000000	1000000	1000000	1000000
ALTA	1000000	1000000	1000000	1000000	1000000

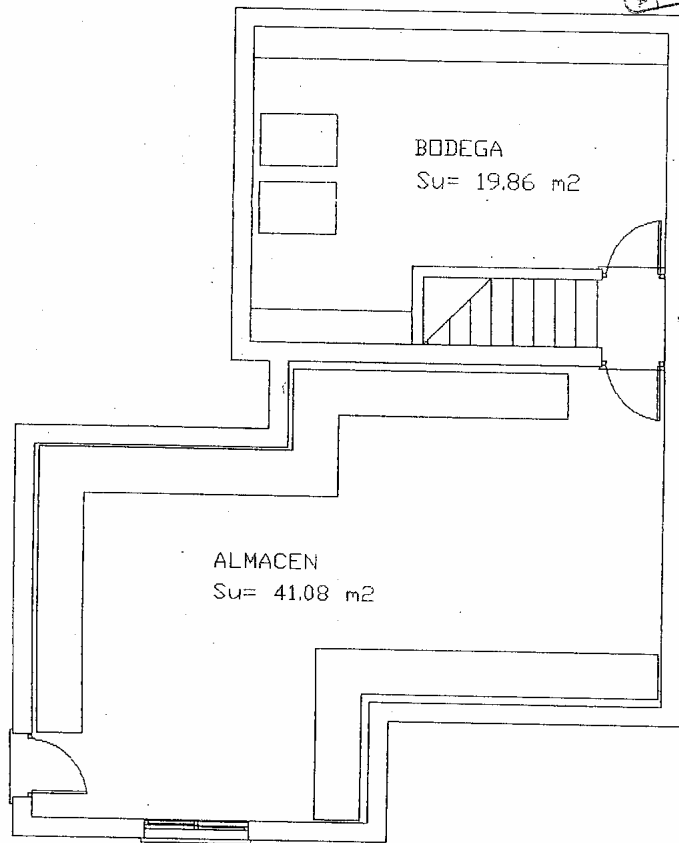
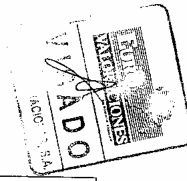

SOTANO

PROYECTO		AMPLIACION DE VIVIENDA UNIFAMILIAR Y PABELLON AUX	
BASICO			
SITUACION	URBANIZACION "LOMA HERMOSA". ALICANTE		PLANO No.
PROMOTOR	D. MANUEL PERALES PEREZ		4
ARQUITECTO	ENRIQUE ROMEU LAMAIGNERE		ESCALA 1/50
PLANTA DE SOTANO			FECHA MARZO

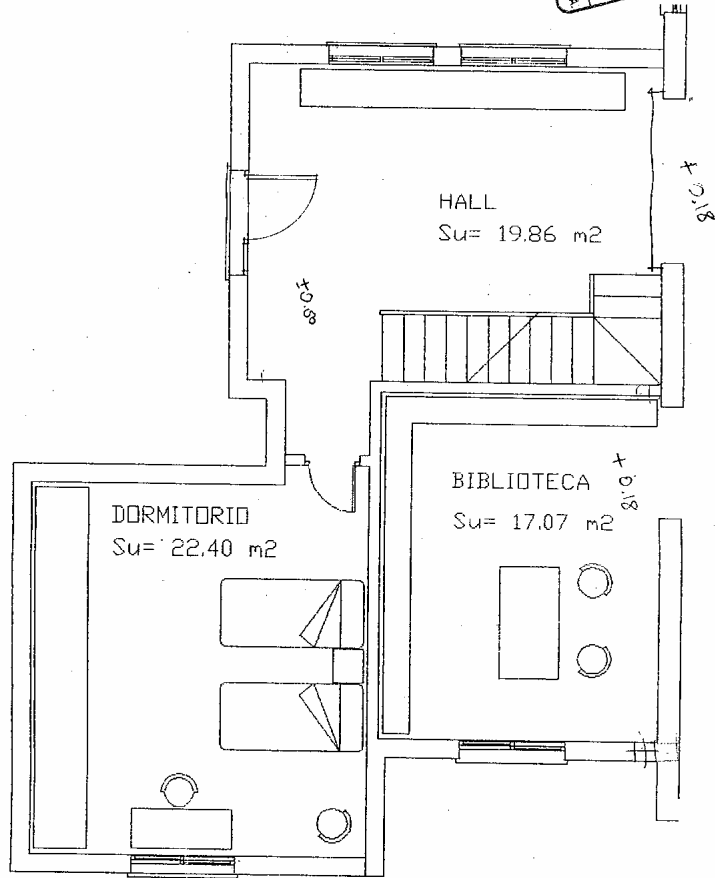

PLANTA BAJA

PROYECTO BASICO		AMPLIACION DE VIVIENDA UNIFAMILIAR Y PABELLON AUX	
SITUACION	URBANIZACION "LOMA HERMOSA"	ALICANTE	
PROMOTOR	D. MANUEL PERALES PEREZ		PLANO No.
ARQUITECTO	ENRIQUE ROMEU LAMAIGNERE		5
PLANTA BAJA		ESCALA	1/50
		FECHA	MAR90

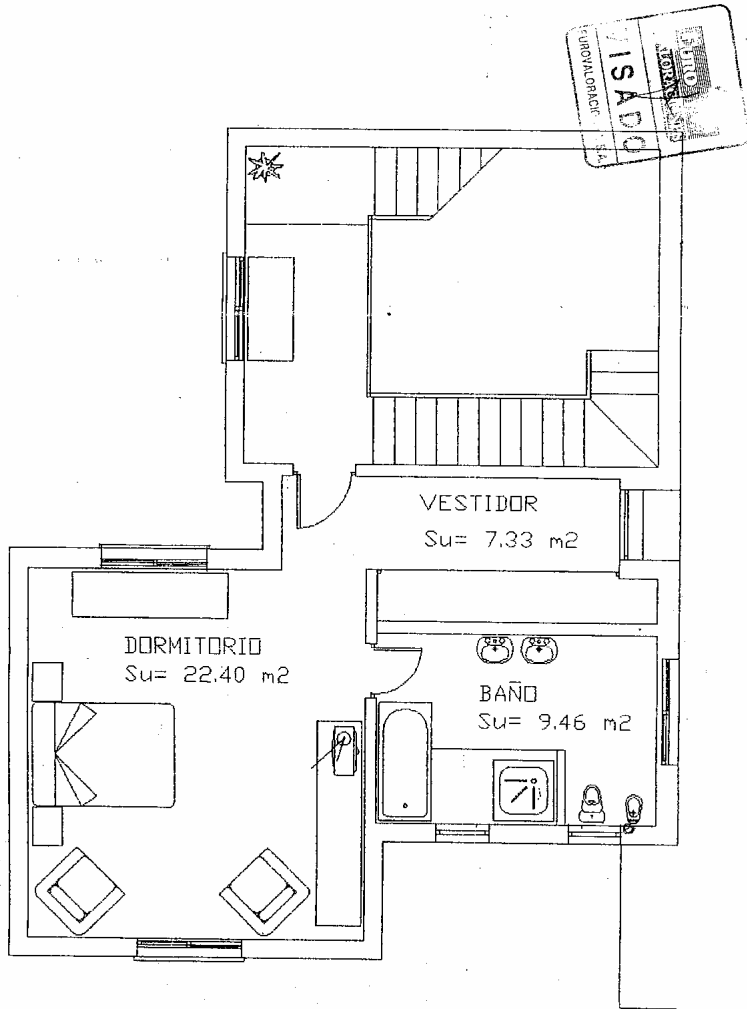

PRIMERA PLANTA

PROYECTO		AMPLIACION DE VIVIENDA	
BASICO		UNIFAMILIAR Y PABELLON AUX	
SITUACION	URBANIZACION "LOMA HERMOSA", ALICANTE		
PROMOTOR	D. MANUEL PERALES PEREZ		PLANO No.
ARQUITECTO			6
ENRIQUE ROMEU LAMAIGNERE		<i>Enrique Romeu</i>	ESCALA 1/50
PRIMERA PLANTA			FECHA MARZO

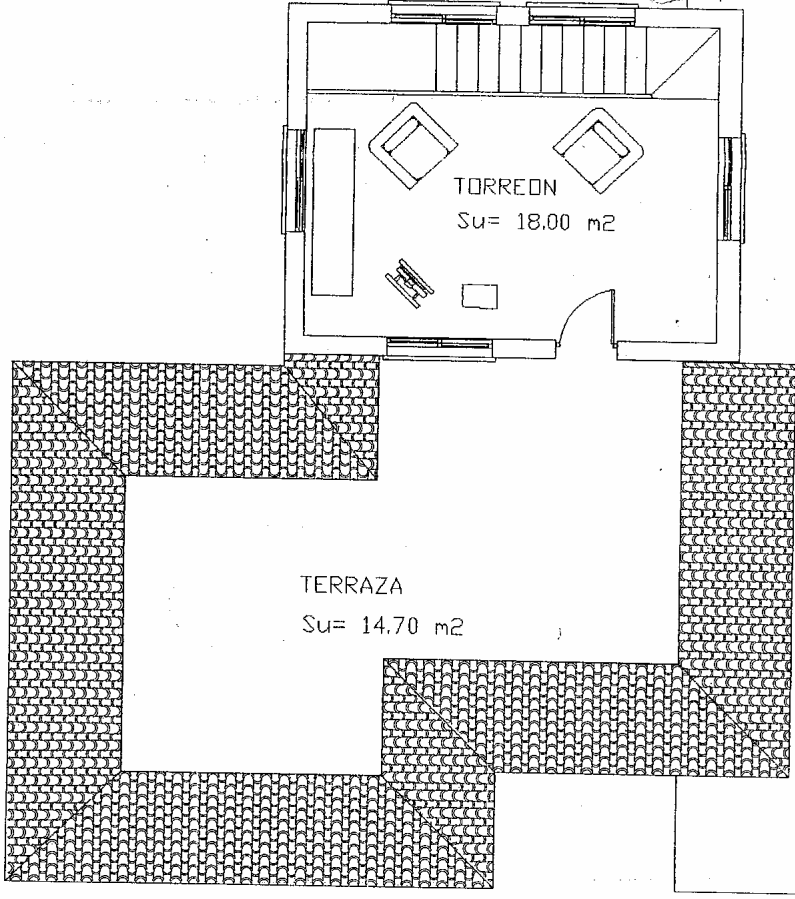
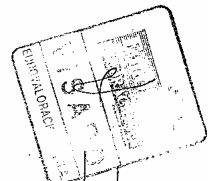

PLANTA DE TORREON

PROYECTO	AMPLIACION DE VIVIENDA UNIFAMILIAR Y PABELLON AUX	
SITUACION	URBANIZACION "LOMA HERMOSA"	ALICANTE
PROMOTOR	D. MANUEL PERALES PEREZ	PLANO No. 7
ARQUITECTO	ENRIQUE ROMEU LAMAIGNERE	ESCALA 1/50
TORREON.	<i>Enrique Romeu</i>	FECHA MAR90